



Sr. Annemarie Smaglinski SSpS
Klinikseelsorgerin
Seelsorgeberaterin
Geistliche Begleiterin

Telefon: 07392 / 9714 426

Email: annemarie.smaglinski@gmx.de

Wohnort:
Dreifaltigkeitskloster
Albert Magg Str. 5
88471 Laupheim

Kosten:
nach Vereinbarung

Wegbeschreibung

PKW:

Schnellstraße **B 30** Ulm -
Friedrichshafen, **Ausfahrt Laupheim –
Achstetten;**
im Kreisel Richtung Laupheim, hinter
dem Ortsschild – gegenüber der Aral
Tankstelle - nach links in die Albert Magg
Str. abbiegen.

Bahn:

Strecke Ulm – Biberach –
Friedrichshafen, *Bahnstation Laupheim-
West*
(oder durchgehend bis **Laupheim-Stadt**
- nur ab Ulm).
Von Laupheim-West mit dem Bus bis
zum Stadtbahnhof, geradeaus
nach links in die Ulmer Str., nach der
Friedhofskapelle nächste Str. rechts
(gegenüber der ARAL – Tankstelle).
in die Albert - Magg Straße.

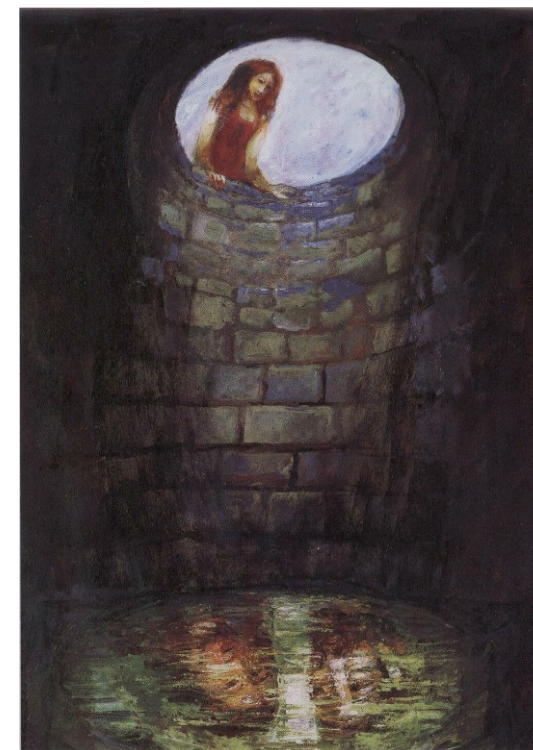

© Sieger Köder, Die Frau am Jakobsbrunnen

**mein Leben
im Licht der Botschaft Jesu
anschauen:**

*geistliche
Begleitung*

Trifft einer der folgenden Sätze auf Sie zu, dann ist Geistliche Begleitung für Sie das Richtige:

- Ich möchte meine Fragen mit einem anderen besprechen und will keine Ratschläge.
- Vielleicht suche ich Gott und möchte ihn finden, weiß jedoch nicht, wie das geht
- Ich spüre in mir eine Sehnsucht, Unruhe und Unzufriedenheit, und ich kann sie nicht genau benennen.
- Mein Kinderglaube ist an eine Grenze gekommen und ich möchte schauen, wie es weitergeht.
- Ich bete oft und weiß selbst nicht wie.
- In einer Umbruchsituation suche ich Orientierung und Halt, ohne vereinnahmt zu werden.
- Ich empfinde ein religiöses Bedürfnis und möchte damit ernst genommen werden.
- Ich möchte achtsam sein und habe es nicht gelernt dem nachzugehen.
- Ich möchte Zeit für mich haben und keine Zeit vergeuden.
- Ich muss sehr viel für andere da sein und bleibe selbst auf der Strecke
- Ich suche einen Menschen und möchte nicht nur im Internet surfen.
- Ich möchte mein Leben anschauen und suche jemanden, der mit mir geht
- ...

Geistliche Begleitung will helfen...

das normale und alltägliche Leben aufmerksam wahrzunehmen,

den persönlichen Weg zu erkennen, bewusst zu gestalten, ihn aufrichtig zu gehen.

...in regelmäßigen Gesprächen mit der geistlichen Begleiterin...

...für mein Leben Zeit haben...

- was mich treibt und zieht,
- was ich glaube,
- wie ich bete,
- wie ich Gott erfahre,
- meine Aufgabe,
- was mir fehlt,
- meine Kraft,
- ich als Christ/in...

...und die Unmittelbarkeit mit Gott entfalten

Gegenstand geistlicher Begleitung

ist das, was der / die Begleitete von sich aus einbringt.

Form der Begleitung

Einzelgespräche in Regelmäßigen Abständen. Geistliche Begleitung ist nicht Therapie, Beichte oder Supervision.

Absolute Verschwiegenheit

über den Inhalt der Begleitgespräche gegenüber jedermann ist selbstverständlich.

Kein Problem wird gelöst, wenn wir träge darauf warten, dass Gott allein sich darum kümmert.

Martin Luther King